

JUVENTUDE SOLIDÁRIA

Cartilha de Execução da Plataforma Juventude Solidária



SUMÁRIO

Introdução.....	03
Inscrição de Entidades, Projetos e Voluntários.....	04
Etapas Gerais de Execução.....	08
Encontros Virtuais.....	10
Descrição Geral de Funções.....	11
Perguntas Frequentes.....	12

INTRODUÇÃO

Olá!

Obrigado por interessar-se na Plataforma Juventude Solidária.

A Plataforma Juventude Solidária é uma iniciativa da Secretaria Nacional de Juventude da Secretaria-Geral da Presidência da República, voltada à promoção da cidadania ativa, do voluntariado e da participação social de jovens de 16 a 29 anos.

O foco principal é a articulação de ações de voluntariado em territórios vulneráveis, relacionadas a políticas públicas existentes, com atuação intersetorial nos eixos de saúde e segurança alimentar; participação, educação e democracia; comunicação e tecnologia; renda, trabalho e empreendedorismo; cultura, esporte e lazer; direito à cidade, à moradia e ao território; acesso à justiça e segurança pública; e sustentabilidade e meio ambiente.

A plataforma busca mobilizar organizações sociais e equipamentos públicos, para desenvolver projetos colaborativos de voluntariado para a juventude, em articulação com políticas governamentais e projetos da sociedade civil.

Contamos com você para fazer estes projetos serem bem-sucedidos!

Nos vemos na rua!

QUAIS AS VANTAGENS PARA SUA ENTIDADE?

1. Valores por projeto:

Os chamamentos abertos conterão em si a possibilidade de destinação de **recurso por projeto** para um **Coordenador de Projeto**. Estima-se também recurso para intervenções mensais. Os projetos terão duração limite de **6 meses**.

2. Ajuda de custo

Até 5 **Voluntários por projeto**, cadastrados no ID Jovem, poderão pleitear ajuda de custo mensal, enquanto os demais voluntários não recebem ajuda de custo.

3. Contratação de equipe

Estima-se a contratação de **Coordenadores Estaduais e Apoios** nos 26 estados e DF, e **Equipes de Gestão e Comunicação**, para atuar junto à SG-PR, na operação da plataforma - garantindo equipe de tecnologia, dados, comunicação, territorial etc.

INSCRIÇÃO DE ENTIDADES, PROJETOS E VOLUNTÁRIOS

Como faço para cadastrar um projeto ou participar de um?

Etapa 1: Crie a sua conta GOV.BR: <https://cadastro.acesso.gov.br/>

Vamos criar sua conta gov.br

Vai ser simples!
Vamos guiá-lo durante o processo.

Li e estou de acordo com o Termo de Uso e Aviso de Privacidade

Sou humano  hCaptcha
Privacidade - Termos e Condições

Continuar

Voltar ao início

 Entenda a conta gov.br

Caso ainda não possua uma conta GOV.BR, faça seu cadastro.

Siga as instruções do portal e preencha todos os dados solicitados.

1 Validar dados 2 Confirmar dados 3 Informar contato 4 Cadastrar senha

Vamos criar sua conta gov.br confirmando alguns de seus dados pessoais?

1. Qual é o seu dia de nascimento ?

11 15 06 18 26 12 02

2. Qual é o seu mês de nascimento ?

JANEIRO MARÇO DEZEMBRO ABRIL AGOSTO NOVENBRO JULHO

3. Qual é o seu ano de nascimento ?

2021 2019 2025 2023 2022 2020 2024

INSCRIÇÃO DE ENTIDADES, PROJETOS E VOLUNTÁRIOS

Como faço para cadastrar um projeto ou participar de um?

Etapa 2: Acesse o portal Brasil Participativo pelo link:
<https://brasilparticipativo.presidencia.gov.br/processes/juventudesolidaria>



Conecte-se

Acesse o Brasil Participativo com a sua conta no **gov.br**

Entrar com gov.br

Are you foreign? Click here to participate

Etapa 3: Faça o acesso utilizando sua conta GOV.BR:

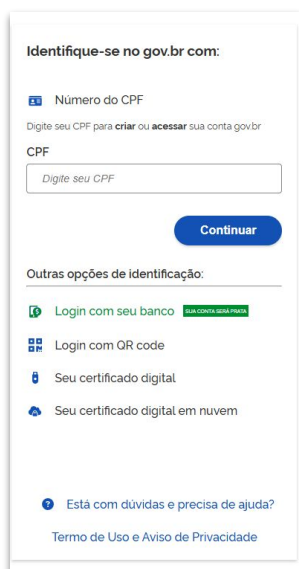

Identifique-se no gov.br com:

Número do CPF
Digite seu CPF para **criar** ou **acessar** sua conta gov.br

CPF

Continuar

Outras opções de identificação:

- Login com seu banco [ver opções](#)
- Login com QR code
- Seu certificado digital
- Seu certificado digital em nuvem

Está com dúvidas e precisa de ajuda?
[Termo de Uso e Aviso de Privacidade](#)

Insira o CPF do responsável pelo cadastro na Plataforma



Digite sua senha

CPF
036.152.181-24

Senha

Cancelar **Entrar**

[Esqueci minha senha](#)

Insira a Senha

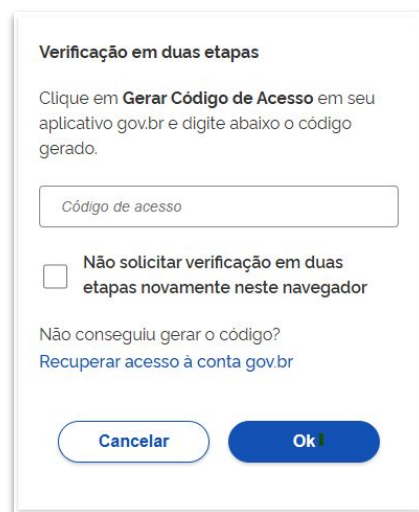

Verificação em duas etapas

Clique em **Gerar Código de Acesso** em seu aplicativo gov.br e digite abaixo o código gerado.

Não solicitar verificação em duas etapas novamente neste navegador

Não conseguiu gerar o código?
[Recuperar acesso à conta gov.br](#)

Cancelar **Ok**

Você vai precisar gerar o Código de Acesso no aplicativo do GOV.BR

INSCRIÇÃO DE ENTIDADES, PROJETOS E VOLUNTÁRIOS

Como faço para cadastrar um projeto ou participar de um?

Etapa 4: Entre na loja virtual do seu celular e faça o download do aplicativo do GOV.BR



Para baixar o aplicativo gov.br clique em uma das lojas abaixo:



Faça o download no celular do aplicativo GOV.BR para poder gerar o Código de Acesso.

INSCRIÇÃO DE ENTIDADES, PROJETOS E VOLUNTÁRIOS

Como faço para cadastrar um projeto ou participar de um?

Etapa 5: Abra o aplicativo do GOV.BR e gere o código de acesso

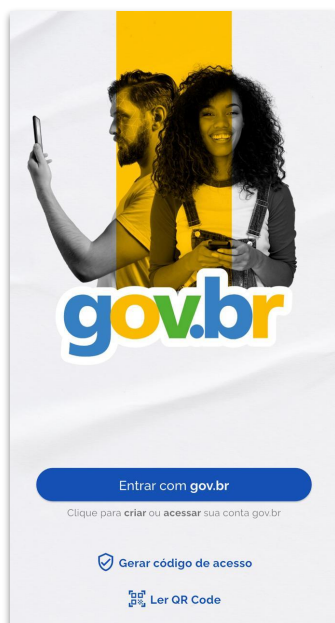

Clique em “Gerar código de acesso”

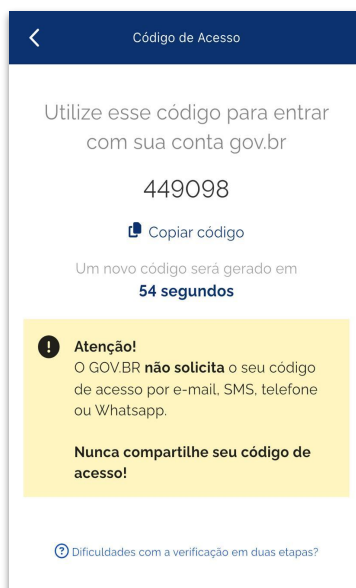

Na tela do celular irá aparecer o Código de Acesso. Copie ou anote o código.

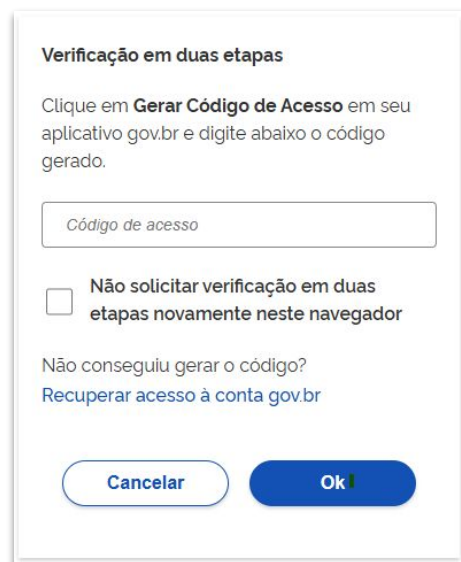

Volte ao navegador em que estava acessando o portal Brasil Participativo, insira os números do Código de Acesso e selecione “Ok”

Etapa 6: Acesse a página da Juventude Solidária, onde você vai encontrar os campos para inscrever Entidades e seus Projetos, ou se inscrever como Voluntário, assim que se encerrar o prazo de inscrição das Entidades e Projetos!

Na aba Documentos, você encontra também os principais modelos de formulários específicos para as inscrições. Siga todas as instruções, faça upload de todos os documentos solicitados nas abas de Adesão, e pronto! Ao fim do Projeto, este também é o site onde os Coordenadores de Projeto irão fazer upload dos Relatórios Finais.





INSCRIÇÃO DE ENTIDADES, PROJETOS E VOLUNTÁRIOS

Só é possível inscrever 1 projeto por conta do GOV.BR/CPF.

Recomenda-se que o **Coordenador do projeto** realize a inscrição do projeto na plataforma através de sua conta

Organizações nacionais que vão inscrever mais de 1 projeto devem seguir esta mesma orientação, podendo repetir as informações referentes à descrição da Entidade no formulário, **mas é necessário usar diferentes GOV.BR/CPF para diferentes projetos.**



ETAPAS GERAIS DE EXECUÇÃO



SELEÇÃO DOS PROJETOS

Os Projetos são divididos por estado e eixo na inscrição; os avaliadores das Entidades fazem a seleção dos projetos com base nos critérios do edital.



INSCRIÇÕES

Os Projetos selecionados são divulgados e disponibilizados na Plataforma para **inscrição de voluntários**.

Os Voluntários se inscrevem, **filtrando os projetos por estado e eixo temático**. Após a inscrição, os voluntários sem ajuda de custo e dentro dos requisitos do edital são aceitos pelos Avaliadores dos Voluntários.

Qual iniciativa você procura?

Movimento Social e Cultural Cores do Amanhã	Saiba mais >
Projeto tamo junto	Saiba mais >
Brasil alimentado	Saiba mais >



AJUDA DE CUSTO

Os Voluntários com pleito de ajuda de custo são **selecionados pelos Avaliadores dos Voluntários seguindo os requisitos do edital**.



LIVE DE ABERTURA

O Comitê Gestor promove a Live de Abertura com todos os **Coordenadores de Projeto e Voluntários** selecionados.

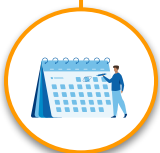

ALINHAMENTOS DE EXECUÇÃO

Comitê Gestor envia à Coordenação da Entidade Executora as informações necessárias para execução do projeto e alinha **cronograma de desembolso de custeios e ajudas de custo**.



ETAPAS GERAIS DE EXECUÇÃO



COORDENAÇÃO ESTADUAL ENTRA EM AÇÃO

- Coordenadores Estaduais e Apoios entram em contato com **Coordenadores de Projeto** para alinhar o **início das atividades, Evento de Início do Projeto**, e indicam a **data da primeira parcela de pagamento**;
- Os Coordenadores de Projeto entram em contato com os Voluntários para iniciar as atividades.



PROJETO EM ANDAMENTO

Os **Coordenadores Estaduais e Apoios** realizam:

- **Visitas Semanais** para formação nos Projetos, garantindo diálogo entre coordenadores e participantes;
- **Reuniões Quinzenais com Coordenadores de Projetos**, virtuais ou presenciais; e
- Produzem **Relatórios Quinzenais de Acompanhamento** e enviam à Entidade Executora, que remete ao Comitê Gestor.



FINALIZAÇÃO

Os **Coordenadores de Projeto** elaboram e inserem na plataforma **Relatório Final do Projeto**.

ENCONTROS VIRTUAIS

Promovidos ao longo dos projetos, pelos Coordenadores Estaduais e Comitê Gestor, de forma virtual, com todos os participantes de projetos. O jovem voluntário receberá um certificado pela participação das trilhas formativas.

Lançamento da Plataforma Juventude Solidária - Maio

Aulão 1 - Fundamento do Voluntariado e Mobilização Social Junho

- Papel do voluntariado
- Conceitos e legislação básica
- Atuação, ações e captação de recursos
- Introdução a ferramentas de gestão

Aulão 2 - Monitoramento e Avaliação Setembro

- Introdução à avaliação econômica e painel de indicadores
- Identificar instrumentos e indicadores de monitoramento de projetos sociais
- Técnicas para estimar o impacto e o retorno econômico de projetos sociais
- Comparação de resultados por públicos-alvo, localidades ou intervenções

Finalização dos Projetos da Plataforma Juventude Solidária - Dezembro

Plataforma EAD do IFMT contará com vários outros conteúdos adicionais:

- Identificação de custos fixos e variáveis; Elaboração de planilhas orçamentárias
- Introdução a Fontes de financiamento; Estratégias de mobilização de recursos e doações (crowdfunding e parcerias locais).
- Gestão de fluxo de caixa; Tomada de decisão financeira e contingências.
- Organização de orçamentos, compras e comprovantes; Relatórios de transparência para doadores, comunidade e órgãos públicos.
- Diagnóstico participativo – O que é, como fazer e estratégias
- Perfil do gestor de projetos sociais
- Necessidades, potencialidades e atores sociais
- Construindo o projeto social e garantindo a viabilidade

DESCRIÇÃO GERAL DE FUNÇÕES

Coordenadores Estaduais:

Os Coordenadores Estaduais são responsáveis por garantir a implementação qualificada do Juventude Solidária em cada unidade da federação, atuando como referência técnica e estratégica para as entidades participantes do edital.

Coordenadores de Projeto:

Os Coordenadores de Projeto são representantes das entidades selecionadas no âmbito do edital do Juventude Solidária e desempenham papel essencial na execução das ações no território.

PERGUNTAS FREQUENTES

- **O que é a Plataforma Juventude Solidária?**

É uma iniciativa do Governo Federal que conecta jovens que querem ser voluntários com organizações sociais e equipamentos públicos que precisam de ajuda em projetos comunitários. A plataforma funciona online, integrada ao Brasil Participativo.

- **Qual é o objetivo da plataforma?**

Promover o protagonismo juvenil e a cidadania ativa. A ideia é apoiar projetos que ampliem direitos e melhorem a vida da juventude e das comunidades em territórios vulneráveis, por meio do voluntariado.

- **Quem pode participar?**

Entidades: Organizações da sociedade civil (com ou sem CNPJ), órgãos públicos ou equipamentos públicos que tenham um projeto relacionado a políticas sociais e queiram receber jovens voluntários.

Voluntários: Jovens de 16 a 29 anos que queiram doar seu tempo e energia para ajudar em um projeto social.

- **Como participar?**

Entidades: Devem acessar a Plataforma Brasil Participativo com o login GOV.BR do responsável legal, preencher o formulário de adesão e anexar o Plano de Trabalho.

Voluntários: Devem acessar a Plataforma Brasil Participativo com seu login GOV.BR, preencher o cadastro, anexar RG, CPF, comprovante de residência e assinalar termos de compromisso.

Papel do GOV.BR: É a conta única de acesso. Quem não tiver, precisa criar gratuitamente no site ou aplicativo para poder se inscrever na plataforma.

- **Quais são os eixos de atuação?**

Os projetos devem se encaixar em um dos 8 temas:

1. Saúde e Segurança Alimentar
2. Renda, Trabalho e Empreendedorismo
3. Cultura, Esporte e Lazer
4. Comunicação e Tecnologia
5. Sustentabilidade e Meio Ambiente
6. Participação, Educação e Democracia
7. Acesso à Justiça e Segurança Pública
8. Direito à Cidade, Moradia e Território

- **Menor de idade pode participar?**

Sim. Jovens de 16 e 17 anos podem participar. Para isso, é obrigatório anexar no cadastro uma Autorização dos Responsáveis com assinatura eletrônica pelo GOV.BR.

PERGUNTAS FREQUENTES

- **Como se dará a escolha dos projetos e dos voluntários?**

Projetos (Entidades): São avaliados por uma equipe técnica conforme os critérios do Edital (qualidade do projeto, experiência da entidade, vinculação com políticas públicas).

Voluntários: Caso o número de inscritos seja maior que o de vagas, a seleção usa dois critérios de desempate:

1. Morar em localidades com menor IDH (Índice de Desenvolvimento Humano) ou áreas prioritárias (ex.: periferias).
2. Ordem de inscrição (quem se cadastrou primeiro).

- **Como se dará a gestão da plataforma?**

Coordenação Nacional: Feita pela Secretaria Nacional de Juventude (SNJ).

Comitê Gestor: Formado pela SNJ, Ministério da Educação (MEC) e Ministério do Desenvolvimento Social (MDS). Responsável por monitorar e definir as regras.

Conselho Consultivo: Formado por representantes dos Conselhos e Entidades de Juventude, que acompanham os resultados e sugerem melhorias.

Parcerias: Apoio de instituições como o IFMT para executar os recursos e as ações de formação.

- **Qual o calendário da plataforma?** (a definir)

Lançamento e Divulgação da Plataforma e início da mobilização das entidades.

Cadastramento das Entidades (preenchimento do projeto e envio de documentos).

Seleção dos Projetos e divulgação dos aprovados.

Inscrição dos Jovens Voluntários nos projetos disponíveis.

Pareamento (Matching) – Conexão entre o voluntário e o projeto.

em diante: Início dos Projetos e início das formações bimestrais.

- **Haverá recursos?**

Para as Entidades: Sim, custeio para ajudar nas despesas do projeto (ex: materiais). O valor é definido no Plano de Trabalho. O recebimento está condicionado ao cumprimento das metas do projeto.

Para os Voluntários: Sim, Ajuda de Custo mensal apenas para jovens que possuem o ID Jovem e estiverem inscritos no CadÚnico. É limitada a 5 voluntários por projeto. O pagamento depende da frequência e participação nas atividades.

- **Como projetos e pessoas se encontrarão?**

A Plataforma faz um "Match" (Pareamento) . O sistema cruza o CEP, a cidade e os temas de interesse que o jovem escolheu no cadastro com as vagas disponíveis nos projetos da região dele.

Nos avise caso tenha outras dúvidas!



JUVENTUDE SOLIDÁRIA

Contato e dúvidas:

email

juventudesolidaria@presidencia.gov.br

telefone

3411-2589

3411-2552

MINISTÉRIO DO
**DESENVOLVIMENTO
E ASSISTÊNCIA SOCIAL,
FAMÍLIA E COMBATE À FOME**

MINISTÉRIO DA
EDUCAÇÃO

SECRETARIA NACIONAL
DE JUVENTUDE

SECRETARIA-GERAL

GOVERNO DO
BRASIL
DO LADO DO POVO BRASILEIRO