FLUXO DO PROCESSO DE APOSENTADORIA

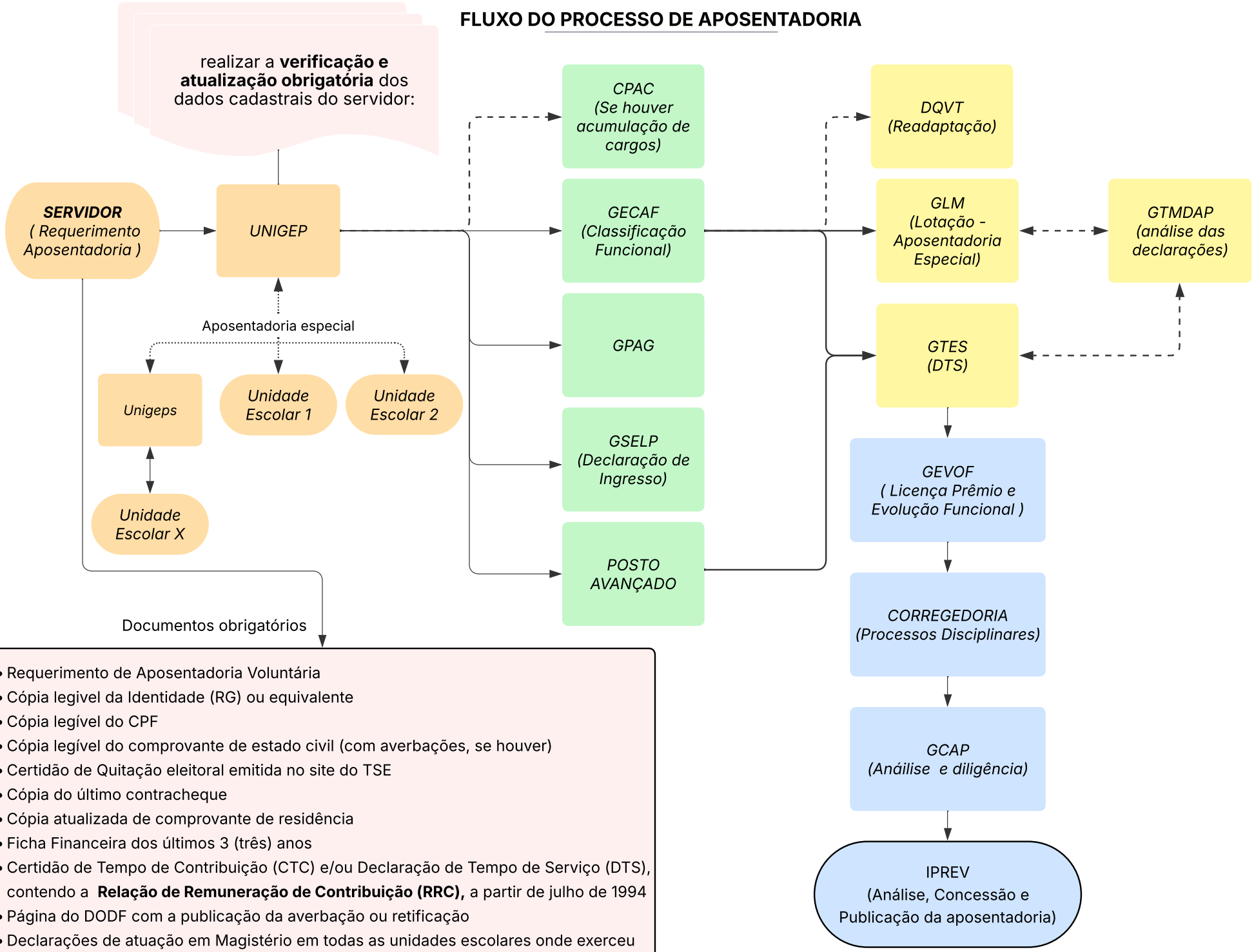

Documentos obrigatórios

- Requerimento de Aposentadoria Voluntária
- Cópia legivel da Identidade (RG) ou equivalente
- Cópia legível do CPF
- Cópia legível do comprovante de estado civil (com averbações, se houver)
- Certidão de Quitação eleitoral emitida no site do TSE
- Cópia do último contracheque
- Cópia atualizada de comprovante de residência
- Ficha Financeira dos últimos 3 (três) anos
- Certidão de Tempo de Contribuição (CTC) e/ou Declaração de Tempo de Serviço (DTS), contendo a **Relação de Remuneração de Contribuição (RRC),** a partir de julho de 1994
- Página do DODF com a publicação da averbação ou retificação
- Declarações de atuação em Magistério em todas as unidades escolares onde exerceu regência de classe (para aposentadoria especial)